

Sparten (nur informativ):

- Nahwärme
- Glasfaser/LWL
- Trinkwasserleitung
- Gasleitung
- Kabel Korrosionsschutz
- best. Telekom
- Strom NS
- Strom Beleuchtung

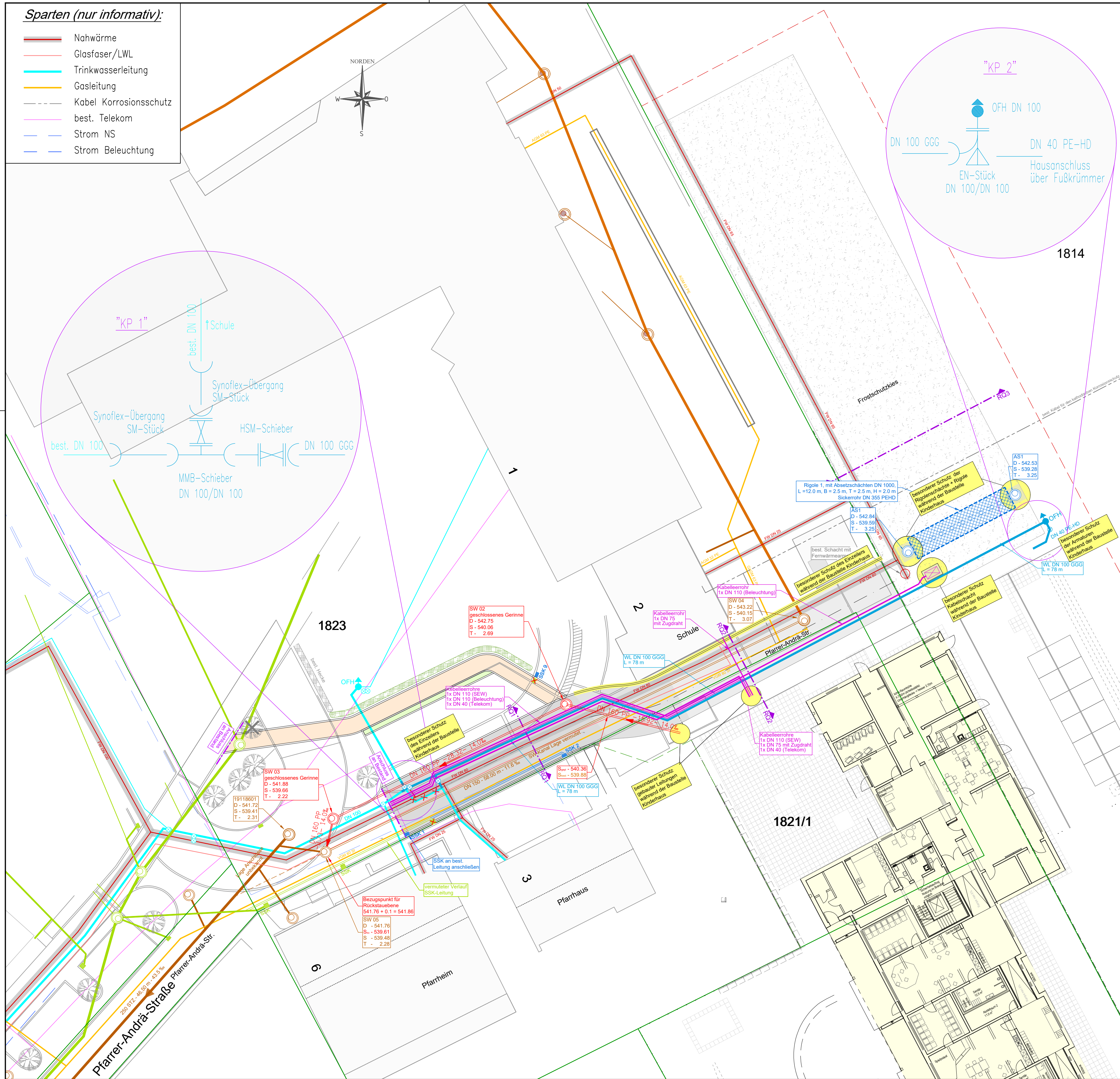

Übersichtslageplan 1:10.000

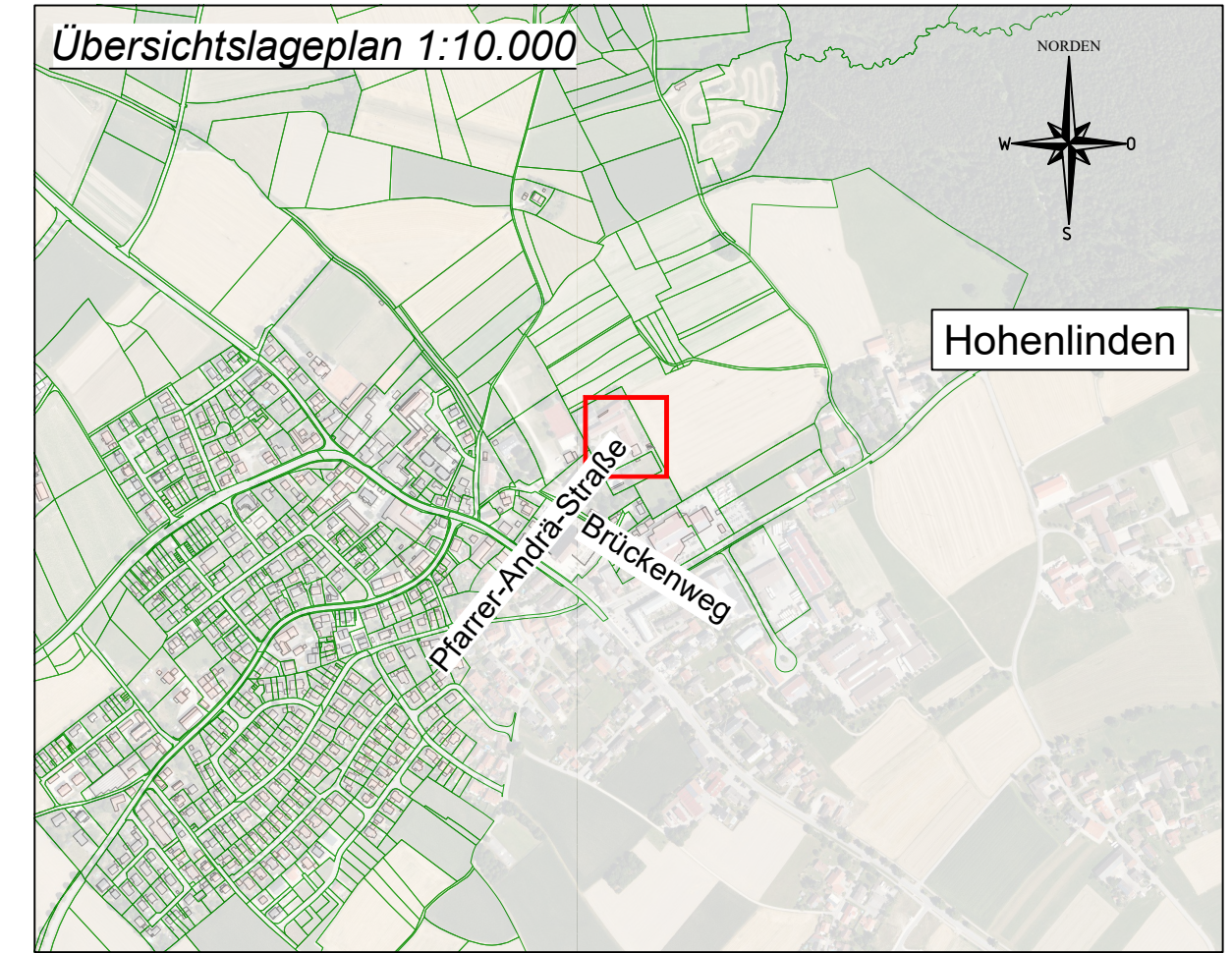

! Spartenangaben ohne Gewähr, genaue Lage muss vom Auftragnehmer überprüft werden!

Leitungen:

Im Baubereich befinden sich Ver- und Entsorgungsleitungen. Der Planaufsteller garantiert keine Vollständigkeit der genauen Lage und Tiefe der vorhandenen Leitungen und sie besitzen nur informativen Charakter. Die erforderliche Erkundung und Ermittlung der genauen Lage und Tiefe der Ver- und Entsorgungsleitungen (Suchschachtungen) im Sinne der Sorgfaltspflicht und entsprechend der Forderungen der Leitungseigentümer ist bei allen Erd- und Abbrucharbeiten sowie bei der Herstellung von Leitungsgräben und Baugruben einzuhalten. Vor Baubeginn hat der Auftragnehmer bei den zuständigen Ver- und Entsorgungsunternehmen die entsprechenden Schachterlaubnischeine einzuholen. Vor Abschachtung und Anker-/Bohrpfahleinbau sind Lage und Höhe der vorhandenen Leitungen zu prüfen und zu dokumentieren, um Leitungssicherungen entsprechend der allgemeinen Vorgaben der Ver- und Entsorgungsträger durchzuführen.

Legende:

- gepl. Asphaltfläche (BA1)
- gepl. Asphaltfläche (Fertigstellung BA2)
- gepl. Frostschutzkies
- gepl. Gehweg
- gepl. Grünfläche
- best. Schmutzwasserkanal
- gepl. Schmutzwasserkanal
- best. Regenwasserkanal
- gepl. Regenwasserkanal
- gepl. Rigole
- gepl. Straßensinkkasten 50x50, 30x50
- gepl. Trinkwasserleitung
- gepl. Kabelleerrohr
- gepl. Kabelschacht
- Flurstücksgrenze
- Neue Grundstücksgrenze
- gepl. Baum/best. Baum

AUSFÜHRUNGSPLANUNG

Der Bauherr:	Gemeinde Hohenlinden Landkreis Ebersberg	Projektnummer:	1219 E
Das Bauvorhaben:	Erschließung Pfarr-Andrä-Straße	Plannummer:	4
Bauteil:	Lageplan mit Leitungen BA1 mit Anmerkungen für Baustelle Kinderhaus	Blatt-Nr.:	-
		Maßstab:	1:250
		Datum:	03.07.2025